

【もんぜん亭の使い方など】

○開館時間は、10:00 ~16:00

○和室、ホールは、ご自由にお使いください。

※大人数でご利用の場合はもんぜん亭までご相談ください。

○多賀そば粉の販売も行っております。

110円/100g シルバー会員証提示の場合 100円/100g

※4月1日より 110円になります。(シルバー会員)

※一週間前に予約をお願いします。○厨房使用後は「来た時よりも美しく」の精神で!! ゴミは持ち帰ります。

フレンドリーショップとは
シルバー人材センターの会
員証をご提示頂ければ、
特典やサービスを受けられ
る制度です。



4 時間以上 3000円/回	厨房使用料 2000円/回	1 時間の金額	むき実	花 粉	そば粉	100 gの金額	そば粉・施設利用料 値上げのお知らせ	※4月1日 お渡し分より
		110円を 130円	110円を 130円	110円を 130円				

【押し花教室】

我が家に咲いている小花、花びらの薄い花
など比較的簡単に水分のぬける花で「しおり
づくり」をします。

お待ちしております。

日 時：3月5日(火) 10:00~

定 員：5名

(定員になり次第締め切り)

場 所：もんぜん亭

最後の講習会となります



【絵てがみ教室】

季節の花、身の周りの全てが絵の材
料になります。

絵を描いて言葉を添える楽しい絵てが
み教室です。初めての方もゆっくり楽
しんで描いて頂けます。

日 時：3月6日(水)

10:00~12:00



【キーボードで音楽会】

皆様がよく知っている懐かしい歌
をキーボードに合わせて皆で歌いま
しょう。歌の好きな方・お聞きにな
りたい方・楽しみたい方は是非一度お
立ち寄りください。

日 時：3月8日(金)

13:30~15:00



【木工品販売のお知らせ】

多賀町シルバー人材センターでは、木工部の皆さん
が暮らしに密着した木工品の数々を製作しています。
その作品の販売をもんぜん亭で販売をしております。
是非お立ち寄り下さい。

日 時：3月13日(水)

10:00~12:00

場 所：もんぜん亭

皆様のお越しをお待ちしております

※勤労者体育館内にも販売しております。



【ののすておりがみワークショップ】

色々な柄の「ののすておりがみ」からお好きな柄を選ん
で頂けます。今月は【鶴のカードたて】と【着物のカード】を教え
て頂きます。

日 時：3月12日(火) 13:30~

場 所：もんぜん亭

材料代：200円

定 員：13:30~15:00 5名

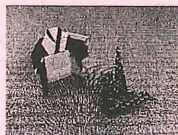

【手ぶらで編める 編み物教室】

「本を見ているけど分からない」「一人だと何となく不
安」「道具を持ってない」そんな方もお気軽に遊びに来てく
ださい!手ぶらで編めるキットをご用意しています★

日 時：3月15日(金) 毎月第三金曜開催します

10:00~12:00

定 員：5名もんぜん亭にて予約受付中

がま口を作ります。

参加費：キット代込み 1,500円



【三波 捷昭先生の「切り絵」教室】毎月第4月曜日

まったく初めての方でも親切・丁寧に三波先生がご指導して頂
けます。指は第二の脳と言われており、動かすほど脳が活性化さ
れます。是非お待ちしております。

日 時：3月25日(月) 13:30~15:30

受講料：300円+ (材料費1枚300円~必要)

定 員：8名 (人が重なった場合は外でお待ち頂きます。)ご協力下さ
い。

持ち物：小型カッター・カッター板

申し込：もんぜん亭までお申し込み下さい。



【もんぜん市開催】週3回開催

多賀町内で採れた新鮮野菜や花などの販売を行います。地場産物が出そろいます。是非一度お立ち寄りください。

毎週月曜日、水曜日、土曜日

時間：9:00～11:30

場所：多賀大社前駅

コミュニティホール

※多賀サービスエリア名鉄レストランで毎日野菜販売しております。覗いてみて下さい。



【多賀そば工房】

毎週土曜日、そば打ち養成塾生を中心に多賀手打ちそばを販売し、好評を頂いております。皆様のご利用をお待ちしております。

時間：11:00～14:00

価格：700円～

(定食そばの価格+200円)

内容：ざるそば・ぶっかけそば・かけそば・多賀定食 他

3月

イベントカレンダー



日	月	火	水	木	金	土
					1	2 もんぜん市 9:00～11:30 多賀そば工房 11:00～14:00
3	4 もんぜん市 9:00～11:30	5 押し花教室 10:00～	6 もんぜん市 9:00～11:30 絵手紙教室 10:00～12:00	7	8 キーボード音楽会 13:00～15:00	9 もんぜん市 9:00～11:30 多賀そば工房 11:00～14:00
10	11 もんぜん市 9:00～11:30	12 ののすて折り紙 13:30～	13 もんぜん市 9:00～11:30 木工販売 10:00～12:00	14	15 編み物教室 10:00～12:00	16 もんぜん市 9:00～11:30 多賀そば工房 11:00～14:00
17	18 もんぜん市 9:00～11:30	19	20春分の日 もんぜん市 9:00～11:30	21	22	23 もんぜん市 9:00～11:30 多賀そば工房 11:00～14:00
24 /31	25 もんぜん市 9:00～11:30 切り絵教室 13:30～15:30	26	27 もんぜん市 9:00～11:30	28	29	30 もんぜん市 9:00～11:30 多賀そば工房 11:00～14:00

【パン工房 せせらぎ】

甲良町のせせらぎさんより作られたパンを135円からです。是非一度お越し下さい。第1火曜日はもんぜん亭の販売。他の火曜日は勤労者体育館に来て販売して下さいます。11:30頃販売です。

また、せせらぎさんでは1週間前に予約注文もできます！

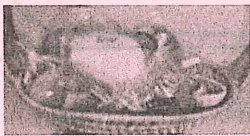

【苗物あります】

もんぜん亭前で、杉の子作業所が育てられた花苗や野菜苗を、毎日販売しています。一度お立ち寄りください。



認知機能検査

(免許更新時の予習)

体験アプリを導入

75歳以上の免許更新時に認知機能検査が、義務付けられています。多賀町シルバー人材センターでは、MOGI(アプリの名前)を使ったホンモノ体験をして頂けます。MOGIは、実際免許更新時利用するのと同じ内容です。シルバー人材センターで体験をして本番に備えてください！時間は30分程度です。

MOGI 利用料

一般 500円 シルバー会員 300円

持ち物 携帯電話(スマートフォン・ガラケーでもどちらでもよいです) 点数が携帯に送信されます。

免許更新前には是非体験してください。

75歳以上の方必見！

【木工販売】

勤労者体育センター内でも、毎日8:30～17:00迄販売しております。

木工作りに興味のある方会員になって一緒に作りましょう！

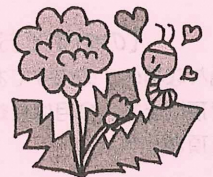

【公益社団法人 多賀町シルバー人材センターからのお知らせ】

シルバー人材センターは『働く喜び・学びは人生・シルバーこそ人生100年時代をシルバーが支えようと頑張っております！皆様の力をシルバーで発揮しませんか？

只今会員募集中！

働くだけでなく、ボウリング大会・グラウンドゴルフ大会や講習会もたくさん開催されております。ホームページから仮入会が出来ます。一度ご覧下さい！

