入居者募集

多賀町
川相（かわない）地区おためし住宅
「川相みら家（みらいえ）」

川相出張所前の犬上川

おためし住宅とは…

地域の風土や気候を体感したり、地元の方と交流するなど、多賀町に移住を検討していただく機会を提供するため、多賀町での暮らしを安価で一定期間体験していただく施設です。

川相地区とは…

多賀町の南部に位置する大滝地域の川相地区。犬上川の上流に位置し、人口約 290 人（約 100 世帯）の自然あふれるのどかな地域です。

対 象

中学生以下の子を養育する世帯

場 所

大滝地域　多賀町川相 163 番地

期 間

１年以内。ただし、複数年度にわたる使用貸借は行いません。

利用料金

２万円／月

（電気・ガス・水道等は別途必要です。）

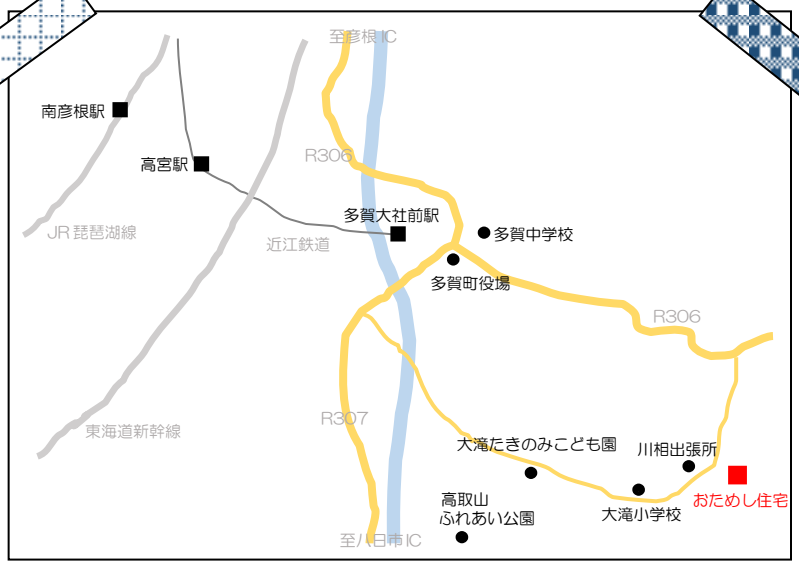

どんなことでもお気軽にお尋ねください。

多賀町役場　企画課
TEL：0749-48-8122
MAIL: kikaku@town.taga.lg.jp

設備・備品

・浴室　・トイレ　・キッチン　・エアコンなどは整備しています。

・その他必要な家電（冷蔵庫・洗濯機・テレビなど）は必要に応じて整備する予定です。

その他

・インターネット環境はありません。各自プロバイダ契約を行ってください。

・調味料やシャンプーなどの身の回りの品は各自でご用意ください。

間取り

1F　玄関、リビング 11 帖、洋室６帖、5.5 帖、4.2 帖、和室６帖、キッチン 5.6 帖、浴室、トイレ、洗面脱衣室、縁側、物入等

2F　洋室 5.5 帖、5.5 帖

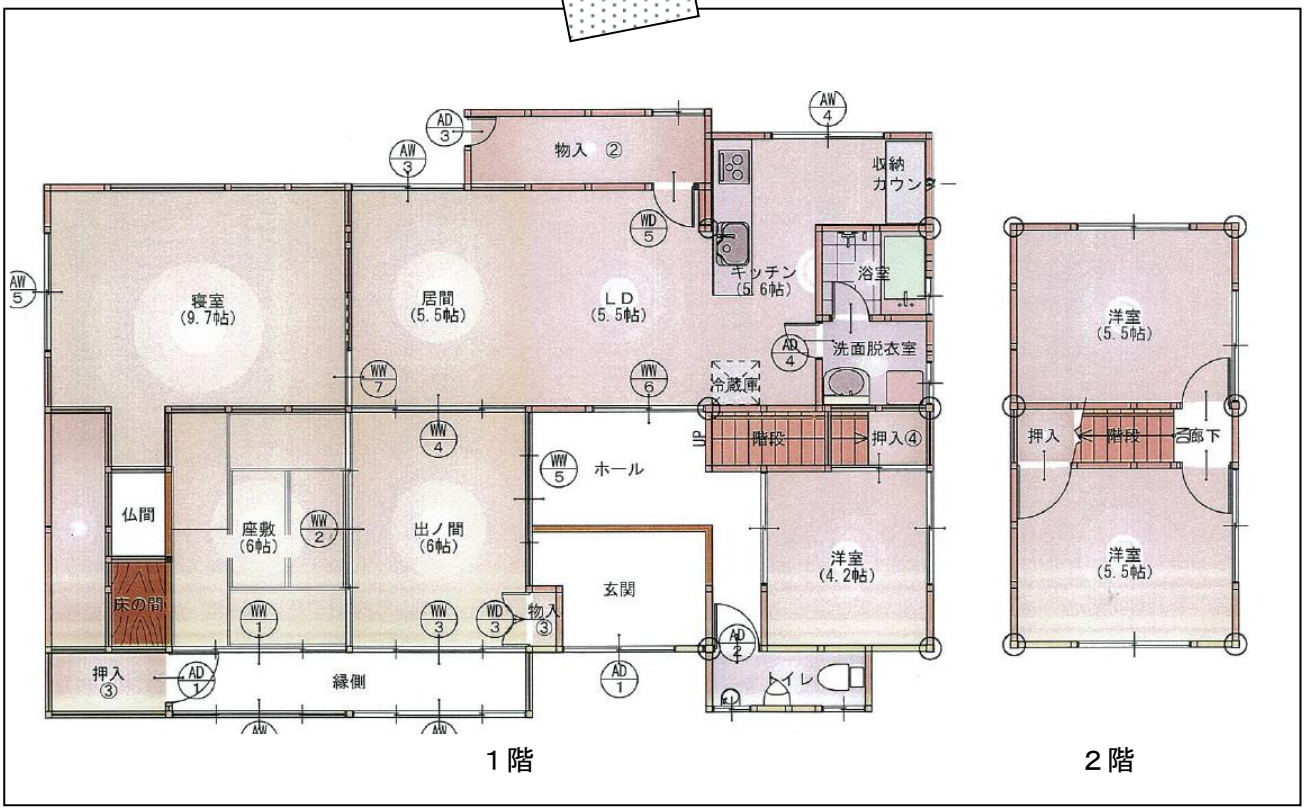

周辺情報

多賀町役場まで車で 12 分。多賀町役場川相出張所まで車で１分。

最寄りのコンビニエンスストアまで車で８分。

近隣には、大滝小学校、大滝郵便局、大滝たきのみやこども園などもあります。